



# Zustandsbericht

- Protokoll der Fahrzeugbewertung -

Berichts-Nr: 8715399  
vom: 17.07.2025

## » Übersicht

**Auftrags-Nr:** 1002021056  
**Besichtigt am:** 17.07.2025 10:53  
**Berichts-Nr:** 8715399  
**FIN:** WVGZZZ5NZMM137854



Fahrzeugansicht - diagonal  
vorne links

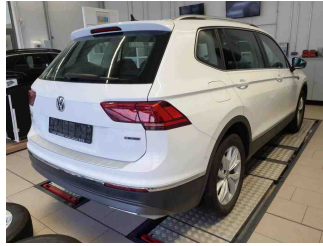

Fahrzeugansicht - diagonal  
hinten rechts



Innenraum - Cockpit mit  
Laufleistung



# Zustandsbericht

- Protokoll der Fahrzeugbewertung -

Berichts-Nr: 8715399  
vom: 17.07.2025

## » Fahrzeugdaten

<b>Fahrzeugkategorie:</b>	Personenkraftwagen
<b>Fahrzeugart:</b>	SUV
<b>Hersteller:</b>	Volkswagen
<b>Modell:</b>	Tiguan
<b>HSN / TSN:</b>	0603 / CLD
<b>Erstzulassungsdatum:</b>	06.08.2021
<b>Laufleistung:</b>	117.029 km
<b>Farbe:</b>	Pure White
<b>Farbe Dach:</b>	Pure White
<b>Antriebsart:</b>	Allrad
<b>Motorisierung/Kraftstoff:</b>	Diesel
<b>Hubraum:</b>	2.000 ccm
<b>Leistung:</b>	147 kW (200 PS)
<b>Fahrzeuglänge:</b>	
<b>Fahrzeughöhe:</b>	
<b>Fahrzeugbreite:</b>	
<b>Zulässiges Gesamtgewicht:</b>	
<b>Radstand:</b>	
<b>Anzahl Achsen:</b>	2
<b>Zylinder:</b>	4
<b>Schadstoffklasse:</b>	Euro 6
<b>Anzahl Türen:</b>	4
<b>Anzahl Sitze:</b>	5
<b>Getriebe:</b>	Automatik 7-Gang
<b>Polsterart:</b>	Alcantara
<b>Interieurfarbe:</b>	Titanschwarz/Titanschwarz/Schwarz/ Stormgrey
<b>Anzahl vorhandene Schlüssel:</b>	2

## » Dokumente & Wartung

<b>Nächste HU:</b>	08.2026
<b>Zulassungsbescheinigung (ZBT1 Original) vorhanden:</b>	Ja
<b>Zulassungsbescheinigung entgegengenommen:</b>	Ja
<b>Kennzeichen entgegengenommen:</b>	Keine
<b>Wartungsheft:</b>	Digital
<b>Wartungsnachweis:</b>	Vollständig
<b>Datum der letzten Wartung:</b>	17.09.2024
<b>Km-Stand bei letzter Wartung:</b>	95.177 km
<b>Restlauf bis Service:</b>	8.200 KM



# Zustandsbericht

- Protokoll der Fahrzeugbewertung -

Berichts-Nr: 8715399  
vom: 17.07.2025

## » Fahrzeugausstattung

"Easy Open & Close" - Heckklappe mit sensorgesteuerter Öffnung und Schließung, mit Fernentriegelung	Dämpfung hinten,Basis 1
12-V-Steckdose an der Mittelkonsole hinten und im Gepäckraum	Dämpfung vorn
2 LED-Leseleuchten vorn und 2 hinten	Dekoreinlagen "Dark Grid" für Instrumententafel und Türverkleidungen vorn
2 USB-C-Schnittstellen vorn	Diebstahlwarnanlage mit Innenraumüberwachung, Back-up-Horn und Abschleppschutz
3 Kopfstützen hinten	Digitaler Radioempfang DAB+
4 Leichtmetallräder "Kingston" 7 J x 18	Diversity-Antenne für FM-Empfang
4-Zylinder-Dieselmotor 2,0 l	Doppelkupplungsgetriebe DQ381
4-Zylinder-Dieselmotor 2,0 l TDI, 147 kW	Doppelton-Signalhorn
7-Gang-Automatikgetriebe oder DSG für Allrad Beachtung: Fam. EDF	Drehstromgenerator 180 A
8 Lautsprecher	Dreipunkt-Automatiksicherheitsgurt für mittleren Rücksitzplatz
Abdeckungen für Leichtmetallräder	Dreipunkt-Automatiksicherheitsgurte mit Gurtstraffer für die äußeren Rücksitzplätze
Abgasnorm EU6 AP	Dreipunkt-Automatiksicherheitsgurte vornmit Höheneinstellung und Gurtstraffer
Ablagefach mit Deckel auf der Instrumententafel	Dynamische Fernlichtregulierung "Dynamic Light Assist"
Ablagefächer in der Dachkonsole	ECO-Funktion
Airbag für Fahrer und Beifahrer, mit Beifahrerairbag-Deaktivierung, inkl. Knie-Airbag auf Fahrer- & Beifahrerseite	Einstiegleisten in den Türausschnitten (beleuchtet)
Airstop®-Reifen 235/55 R 18, rollwiderstandsoptimiert	Elektrische Luftzusatzheizung
Allradantrieb 4MOTION	Elektronische Parkbremse inkl. Auto-Hold-Funktion
Ambientebeleuchtung (1-farbig), in den Türdekoren	Elektronisches Stabilisierungsprogramm mit Gegenlenkunterstützung, ABS, ASR, EDS, MSR und Spannstablisierung
Anhängevorrichtung anklappbar, mit elektrischer Entriegelung	Entfall des Schriftzugs für die Motorbezeichnung auf der Gepäckraumklappe
Auslieferung "Autostadt Wolfsburg"	Entfall Tire Mobility Set
Außenspiegel auf Fahrerseite asphärisch	Fahrerassistenzpaket "Plus"
Außenspiegel elektrisch einstell-, anklapp- und beheizbar, mit Beifahrerspiegelabsenkung	Fahrlichtschaltung automatisch, mit Tagfahrlicht, "Leaving home"-Funktion und manueller "Coming home"-Funktion
Außenspiegel rechts, konvex	Fahrprofilauswahl
Außenspiegelgehäuse silber lackiert	Fahrzeuge ohne besonderen Produktaufwertungsmaßnahmen
Automatische Distanzregelung ACC "stop & go", mit Geschwindigkeitsbegrenzer	Fahrzeugklassen-Differenzierung -55N-
Batterie 420A (70Ah)	Federbereich 05 nur Einbausteuerung keine Bedarfsprognose
Batterie/Generator Kapazität Standard	Fernentriegelung für Rücksitzlehne
Bauteilesatz ohne länderspezifische Bauvorschrift	Fertigungsablauf Mexiko
Beifahrersitzlehne komplett umklappbar	Frontscheibe in Verbundsicherheitsglas, wärme- und geräuschkämmend
Bergabfahrassistent	Fußgängererkennung
Betriebserlaubnis Nachtrag	Fußhebelwerk "Standard"
Betriebsspannung 12 V	Gepäcknetz
Bordliteratur in Deutsch	Gepäckraumabdeckung
Bordwerkzeug und Wagenheber	Gepäckraumauskleidung in Textil
Chrom-Applikationen an Spiegeleinstell-, Fensterheberschaltern, Türzuziehgriffen; Türinnenbetätigung in Chrom matt	Gepäckraumbeleuchtung zusätzlich, herausnehmbar und als Taschenlampe nutzbar
Chromleisten an den Seitenfenstern	Gepäckraumboden in 2 Stufen höheneinstellbar
Dachhimmel	Gewichtsbereich 17 nur Einbausteuerung keine Bedarfsprognose
Dachreling silber eloxiert	



# Zustandsbericht

Berichts-Nr: 8715399  
vom: 17.07.2025

- Protokoll der Fahrzeugbewertung -

Halterung für Verbandkasten/Warndreieck	Ohne Ablagenpaket/box
Head-up-Display	Ohne Aktivkohlebehälter mit SCR
Innenspiegel automatisch abblendend	Ohne alternativ-Antriebssystem
ISOFIX-Halteösen zur Befestigung von 2 Kindersitzen auf den Rücksitzen, auch für i-Size-Kindersitze	Ohne Aufkleber und Embleme
Kältemittel R1234yf	Ohne besondere Karosseriemaßnahmen
Kein Sonderfahrzeug, Standard-Ausführung	Ohne Dacheinsatz (Volldach)
Keine Aktionsausführung	Ohne Elektrische Lenksäulenverriegelung (ELV)
Kennzeichenbeleuchtung in LED-Technik	Ohne Feuerlöscher
Kennzeichenträger vorn und hinten (ECE)	Ohne Garagentoröffner
Klapptische an den Rückseiten der Vordersitze	Ohne Heckspoiler
Klimaanlage "Air Care Climatronic" mit Aktiv-Kombifilter, Bedienungselementen hinten und 3-Zonen-Temperaturregelung	Ohne Individualeinbau
Kombi-Instrument mit elektronischem Tachometer, Kilometer- und Tageskilometerzähler, Drehzahlmesser	Ohne Ladedose
Kopfairbagsystem für Front- und Fondpassagiere inkl. Seitenairbags vorn	Ohne Ländercode (kein DVD-Player im FZG)
Kraftstoffsystem Diesel	Ohne Multimedia" im Fahrzeug
Kühlergrill	Ohne Sitzbelüftung/Massagesitze
Kurzheck	Ohne spezielle Aufkleber/Schilder
Landesverkaufsprogramm Deutschland	Ohne Sprachsteuerung
LED-Rückleuchten dunkelrot	Ohne Trennwand
LED-Scheinwerfer mit LED-Tagfahrlicht und Kurvenfahrlicht	Ohne Überführungsausrüstung
Leergewichtsbereich Standard	Ohne Verkehrszeichenerkennung
Lendenwirbelstützen vorn	Ohne zus. Triebwerks-Unterschutz
Leuchte im Fußraum vorn	Ohne Zusatz-/Standheizung
Leuchtweitenregulierung dynamisch, mit dynamischem Kurvenfahrlicht	Online-Dienst, mit OCU, mit Head Unit Codierung, ohne WFS-Verbund
Linkslenker	Parklenkassistent "Park Assist" inkl. Einparkhilfe
Make-up-Spiegel beleuchtet in den Sonnenblenden	Proaktives Insassenschutzsystem in Verbindung mit "Front Assist"
Mit zusätzlichen Transportschutz- Maßnahmen	Radio
Mittelarmlehne vorn	Radschrauben Standard
Motorenstart Standard	Radstand
Müdigkeitserkennung	Rechtsverkehr
Multifunktionsanzeige "Premium" mit mehrfarbigem Display	Regensensor
Multifunktionskamera	Regionscode " ECE " für Radio
Multifunktionslenkrad in Leder, mit Schaltwippen	Reifen ohne Festlegung der Reifenmarke
Nebelscheinwerfer und Abbiegelicht	Reifenkontrollanzeige
Nebelschlussleuchte	Rückfahrkamera "Rear View" inkl. Parklenkassistent "Park Assist" und Einparkhilfe
Nicht Heissland	Rücksitzbank asymmetrisch teilbar; längs verschieb- und klappbar; mit Durchlademöglichkeit und Mittelarmlehne
Nichtraucherausführung - Ablagefach und 12-V-Steckdose vorn	Schalthebelknauf in Leder
Normal-Lackierung	Scheibenbremsen hinten
Notbremsassistent "Front Assist" (für automatische Distanzregelung ACC bis 210 km/h)	Scheibenbremsen vorn
Notruf-Service; keine Registrierung notwendig, Dienst ist bei Auslieferung aktiviert	Scheibenwaschdüsen vorn automatisch beheizt
Ohne 2. Batterie	Scheinwerfer-Reinigungsanlage
	Schlüsselloses Schließ- und Startsystem "Keyless Access" mit Safe-Sicherung



# Zustandsbericht

- Protokoll der Fahrzeugbewertung -

Berichts-Nr: 8715399  
vom: 17.07.2025

Schubladen unter den Vordersitzen  
 Seitenschutzleiste  
 Serienkraftstoff-Erstbefüllung  
 Serviceanzeige 30000 km oder 2 Jahre ( flexibel )  
 Servolenkung elektromechanisch, geschwindigkeitsabhängig geregelt  
 Sicherheitsoptimierte Kopfstützen vorn, längs- und höheneinstellbar  
 Sitzmittelbahnen der Vordersitze und der äußeren Rücksitzplätze in Mikrovlies "ArtVelours"  
 Spezielles Typschild für EG für M1-Pkw  
 Sport-Ausstattung  
 Spurwechselassistent "Side Assist Plus" inkl. Spurhalteassistent "Lane Assist" und Ausparkassistent  
 Stabilisator hinten  
 Stabilisator vorn  
 Standard-Klimazonen  
 Start-Stopp-System mit Bremsenergie-Rückgewinnung  
 Stoßfänger in Wagenfarbe mit Chromleiste, -unterteile schwarz, Mittelteile in Granitgrau Metallic  
 Telefonschnittstelle  
 Textilfußmatten vorn und hinten  
 Top-Komfortsitze vorn  
 Trägerfrequenz 433,92 bis 434,42 MHz  
 Tür und Seitenverkleidung  
 Typgenehmigung nach WLTP AP (neuer Prüfzyklus)  
 Typprüfland Deutschland  
 Umgebungsansicht "Area View" inkl. Rückfahrkamera "Rear View"  
 Variante co2  
 Verbandtasche, Warndreieck und Warnweste  
 Vorbereitet für "We Connect" und "We Connect Plus"  
 Vorbereitet für spätere Freischaltung: Navigationsfunktion "Discover Media" inkl. "Streaming & Internet"  
 Vordersitze mit Höheneinstellung  
 Vordersitze und äußere Rücksitze beheizbar  
 Wärmeschutzverglasung grün, seitlich und hinten  
 Warnleuchte für Waschwasserstand  
 Warnton und -leuchte für nicht angelegte Gurte vorn und hinten  
 Wartungsintervallverlängerung  
 Winterpaket, zusätzlich mit beheizbaren äußeren Rücksitzen  
 Winterräder "Montana" (zusätzlich), 4 Leichtmetallräder 7 J x 17, AirStop®-Winterreifen 215/65 R 17 H  
 Winterräder "Montana" (zusätzlich), 4 Leichtmetallräder 7 J x 17, AirStop®-Winterreifen 215/65 R 17 H



# Zustandsbericht

- Protokoll der Fahrzeugbewertung -

Berichts-Nr: 8715399  
vom: 17.07.2025

## Nachträgliche Ein- oder Umbauten

### Zusätzliche Ausstattung

Rückfahrkamera

Park Distance Control (PDC)

Gepäcknetz für den Kofferraum



# Zustandsbericht

- Protokoll der Fahrzeugbewertung -

Berichts-Nr: 8715399  
vom: 17.07.2025

## » Bereifung

### MONTIERTE BEREIFUNG

Hersteller	Ort	Position	Typ	Felge	Dimension	Profiltiefe
Continental	Vorne	Links	Sommer	Aluminium	235/55 R 18 100 V	5,0 mm
Continental	Vorne	Rechts	Sommer	Aluminium	235/55 R 18 100 V	5,0 mm
Continental	Hinten	Links	Sommer	Aluminium	235/55 R 18 100 V	5,0 mm
Continental	Hinten	Rechts	Sommer	Aluminium	235/55 R 18 100 V	5,0 mm

Reifen zulässig: Ja

Reifen verkehrssicher: Ja

### ZUSÄTZLICHE BEREIFUNG

Hersteller	Ort	Position	Typ	Felge	Dimension	Profiltiefe
Pirelli			Winter	Aluminium	215/65 R 17 99 H	6,0 mm
Pirelli			Winter	Aluminium	215/65 R 17 99 H	6,0 mm
Pirelli			Winter	Aluminium	215/65 R 17 99 H	6,0 mm
Pirelli			Winter	Aluminium	215/65 R 17 99 H	6,0 mm

Reifen zulässig: Ja

Reifen verkehrssicher: Ja

### ERSATZ-/NOTRAD & ZUBEHÖR

Bordwerkzeug vorhanden: Ja

Wagenheber vorhanden: Ja



# Zustandsbericht

- Protokoll der Fahrzeugbewertung -

Berichts-Nr: 8715399  
vom: 17.07.2025

## » Wertmindernde Faktoren

Nr	Bauteil	Schadensbeschreibung	Reparaturempfehlung
1	Kotflügel vorne rechts	Delle(n)	Kaltdrücken
2	Stoßfänger vorne	Kratzer	Smart Repair
3	Seitenwand hinten rechts	Delle(n)	Kaltdrücken

## » Gebrauchsspuren

Nr	Bauteil	Schadensbeschreibung	Reparaturempfehlung
1	Tür hinten rechts	Delle(n)	Akzeptabel (Gebrauchsspur)



# Zustandsbericht

- Protokoll der Fahrzeugbewertung -

Berichts-Nr: 8715399  
vom: 17.07.2025

## » Merkantile Wertminderung

<b>Vorschäden bekannt:</b>	Ja
<b>Vorschäden feststellbar:</b>	Nein
<b>Nachlackierungen vorhanden:</b>	Ja
<b>Nachlackierungen professionell ausgeführt:</b>	Ja
<b>Lackschichtdickenmessung durchgeführt:</b>	Ja - mit Auffälligkeiten/Abweichungen

### ERGEBNISSE DER LACKSCHICHTDICKENMESSUNG

Bauteil	Lack ( $\mu\text{m}$ )
Lackschichtdicke Seitenwand hinten links ( $\mu\text{m}$ )	141,0

Pro Bauteil wurden mindestens 3 Messungen durchgeführt.



# Zustandsbericht

Berichts-Nr: 8715399  
vom: 17.07.2025

- Protokoll der Fahrzeugbewertung -

## » Hinweise zum Zustandsbericht

**Angaben zum Auftrag und zum Bewertungsumfang:**

Es wurde der Auftrag erteilt, einen Zustandsbericht über das beschriebene Fahrzeug zu erstellen.

Die Fahrzeugzustandsbewertung erfolgte auftragsgemäß auf Basis der vom Auftraggeber vorgegebenen Standards für Fahrzeugbewertungen. Die Feststellungen im Einzelfall trifft der Sachverständige aufgrund eigener Sachkunde und nach eigenem sachverständigen Ermessen.

**Fahrzeug-Identifizierung:**

WVGZZZ5NZMM137854

FIN abgelesen und stimmt mit Unterlagen überein

**Allgemeinzustand:**

Gepflegter Allgemeinzustand

**Besichtigungsbedingungen:**

Nässe, Eingeschränkt

**Hebebühne/Hubmittel benutzt:**

Ja

**Motorenlauf durchgeführt:**

Ja

**Fahrprobe durchgeführt:**

Ja



# Zustandsbericht

- Protokoll der Fahrzeugbewertung -

Berichts-Nr: 8715399  
vom: 17.07.2025

## » Sonstige Bemerkungen

Vorliegendes Exemplar wurde auf elektronischem Wege erzeugt. Es ist ohne Originalunterschrift gültig.



# Zustandsbericht

- Protokoll der Fahrzeugbewertung -

Berichts-Nr: 8715399  
vom: 17.07.2025

## » Ansichtsfotos



Fahrzeugansicht - diagonal vorne links



Fahrzeugansicht - diagonal vorne rechts



Fahrzeugansicht - diagonal hinten links



Fahrzeugansicht - diagonal hinten rechts



Innenraum - Cockpit mit Laufleistung



Equipment - Bordwerkzeug

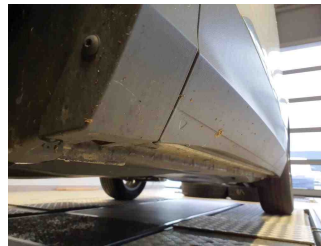

Seitenansicht - Schweller links

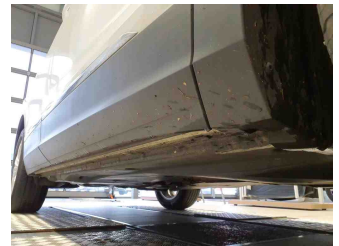

Seitenansicht - Schweller rechts



Fahrzeug - Typenschild/Fahrgestellnummer



Räder - Rad montiert vorne links



Räder - Rad montiert vorne rechts



Räder - Rad montiert hinten links

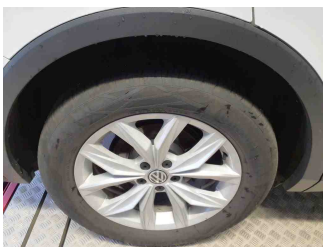

Räder - Rad montiert hinten rechts

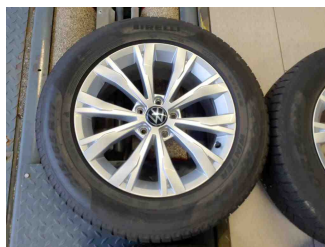

Räder - Rad beiliegend #1



Räder - Rad beiliegend #2

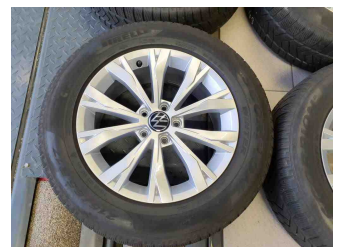

Räder - Rad beiliegend #3



# Zustandsbericht

- Protokoll der Fahrzeugbewertung -

Berichts-Nr: 8715399  
vom: 17.07.2025



Räder - Rad beiliegend #4



Innenraum - Mittelkonsole

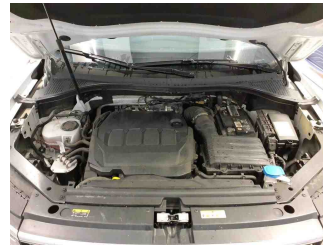

Fahrzeug - Motorraum offen



Equipment - Boardmappe/  
Securitybag

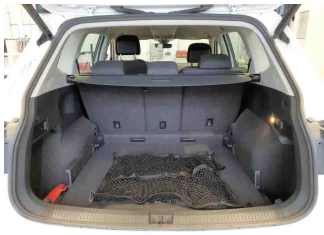

Innenraum - Kofferraum

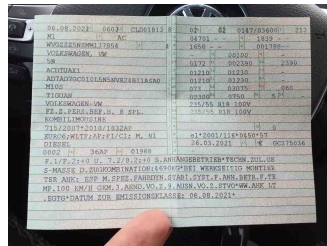

Fahrzeug - abgegebene ZB1



Zubehör - Sonderausstattung



Räder - eingelegt im Fahrzeug



Equipment - Anhängerkupplung



Lackstärke Seitenwand hinten links

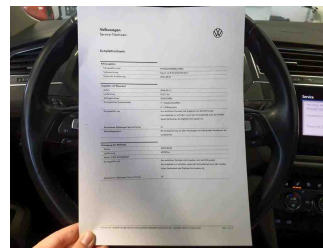

Fahrzeug - Serviceunterlagen /  
Wartungsnachweis

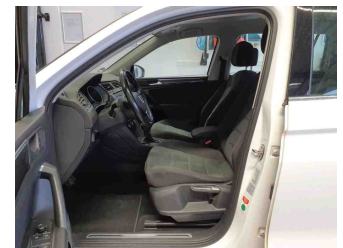

Innenraum - vorne

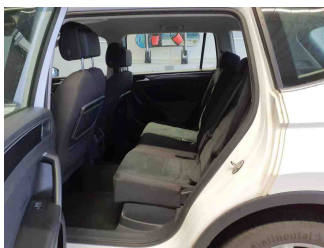

Innenraum - hinten

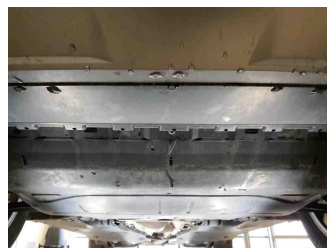

Unterbodenscan



Innenraum -  
Navigationsgerät/Radio

## » Beschädigungsfotos

### WERTMINDERNDE FAKTOREN

1 - Kotflügel vorne rechts - Delle(n) - Kaltdrücken

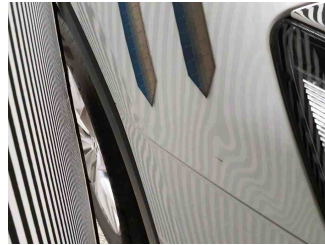
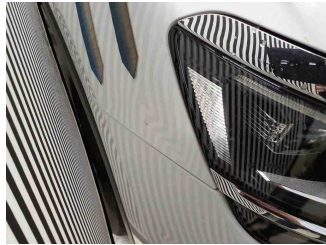

2 - Stoßfänger vorne - Kratzer - Smart Repair

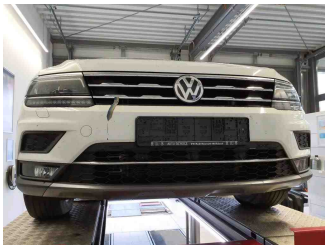

3 - Seitenwand hinten rechts - Delle(n) - Kaltdrücken



### GEBRAUCHSPUREN

1 - Tür hinten rechts - Delle(n) - Akzeptabel (Gebrauchsspur)

